

# Информационно-технологические решения ЮНКТАД по внедрению Единого окна

(Москва, 8 апреля 2011 г.)

# 1. Сотрудничество ЮНКТАД с ЕЭК ООН

**Упрощение процедур торговли  
и помощь деловому сообществу**

- **Взаимодействие в процессе разработки стандартов**
- **Разъяснительная работа среди стран-членов (семинары, конференции, публикации)**
- **Проекты технического сотрудничества (ЮНКТАД, ВБ) по**

# 1. Сотрудничество ЮНКТАД с ЕЭК ООН

- **Рекомендации ЕЭК ООН**
  - **Гармонизация данных**
- 
- **Предварительный обмен информацией**
  - **Электронное дистанционное декларирование**
  - **Межведомственное управление рисками**
  - **Мониторинг и контроль:**
    - **авторизаций, сертификатов, лицензий**
    - **освобождений от уплаты таможенных пошлин**

## 2. Электронное/дистанционное декларирование

- Транзакции в **режиме реального времени**
- Безбумажная среда

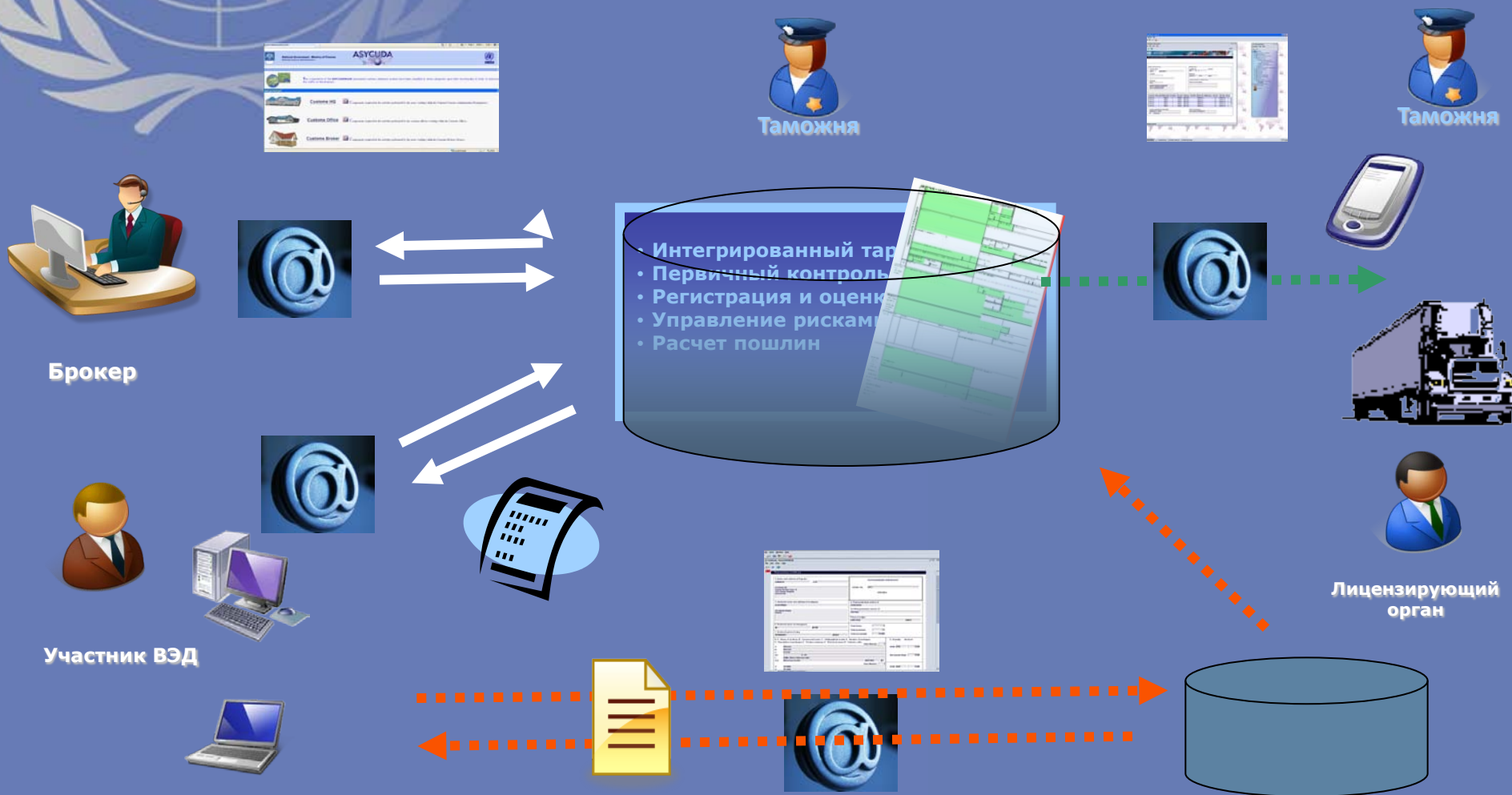

## 2. Электронное дистанционное декларирование

### Республика Молдова

- Customs HQ**: Components required for the activities performed by the users working within the National Customs Administration Headquarters.
- Customs Office**: Components required for the activities performed by the customs officers working within the Customs Offices.
- Customs Broker**: Components required for the activities performed by the users working within the Customs Brokers Houses.

The browser's status bar at the bottom shows "Local intranet" and "100%".

## 2. Электронное дистанционное декларирование

### Гибралтар (Великобритания)

## 2. Электронное дистанционное декларирование

### Подача и обработка запроса на фитосанитарный сертификат (Нидерланды)

Phytosanitary Certificate

<b>1. Name and address of Exporter</b> C0000010 C18 Cazeneuve SA Charles Bonnet Road, 78 1224 Chene Bougerie Switzerland		PHYTOSANITARY CERTIFICATE SERIAL No. 0123 ORIGINAL	
<b>3. Declared name and address of consignee</b> David Wright 20 chemin briquet Geneva		<b>4. Plant protection service of</b> Switzerland <b>To Plant protection service of</b> Germany <b>Place of origin</b> PRATTELN CHATT	
<b>6. Declared name of conveyance</b> Air AF180		Total items 2 Total packages 24 Total net weight 24.000	
<b>7. Declared point of entry</b> ADENSBERG DEADE			
<b>8. A - Name of produce; B - Commercial name; C - Distinguished marks; D - Number of packages; E - Description of packages; F - Product category; G - Botanical name; H - Customs code;</b> A Narcissi B Narcissi C D1230 D/E 12 01 F Bulbs, tubers, tuberous roots G/H Narcissus tazetta 06011020 00 A Orchids B Orchids		<b>9. Quantity declared</b> UOM KGM 12.00 Net weight (Kgs) 12.00 UOM KGM 12.00	

# 2. Электронное дистанционное декларирование

## Выпуск товаров

AS/CUDAWorld - jdavid

File View Window Help

Exit Note - New [CU001]

File Edit View Help 100%

AS/CUDA

Exit note general information

**Office and Declarant**

Customs office  
CU001 Inland Office

Location

Declarant  
D-003  
Geneva transporters international  
SA Les Transports Rapides  
1218 - Grand Saconnex GE

**Identification**

Exit Note ID  
2811 X 1 Barcode

Issued on  
05/04/2011 14:04 jdavid

**Goods Exited from Customs Area**

Place of exit of goods

Cont. No.	Pkg. exited	Wgt exited	Tot. Pkgs	Tot. wgt	Pkg. typ.	Seal Nbr.	Marks & nb...	Marks & nb...	Ast. ref.	Ast. Date	Itm no.
123C123...	1	10000.0	1	10000.0	Bulk, Soil...		Without m...		L.42	2010-07-30	1
123C123...	1	10000.0	1	10000.0	Bulk, Soil...		Without m...		L.52	2010-09-24	1
123C123...	1	5000.0	1	5000.0	Bulk, Soil...		Without m...		L.52	2010-09-24	2
123C123...	1	5000.0	1	5000.0	Bulk, Soil...		Without m...		L.42	2010-07-30	2
123C123...	1	10000.0	1	10000.0	Bulk, Soil...		Without m...		L.52	2010-09-24	1

**Transport identity and nationality**

TRANSPORT-GE-19840

CH Switzerland

**Driver Id and name**

Jean du Maris GE823496J-GE

Detailed exit note

Document library

Document View Help

- AS/CUDA
  - Accounting & Payment
  - Cargo Manifest
  - Fast Customs Processing
  - Goods Clearance
    - Declaration
      - Detailed Declaration
      - Detailed Declaration
      - Periodic Entry
      - Previous Declaration
    - Reports
    - Warehouse Stock Management
    - Integrated Tariff
    - References
    - Selectivity
    - Statistics
    - System Configuration
    - System Supervision
    - Transit
      - Transit Shed
      - Previous Transit Shed
    - Exit Note
  - System Administration
  - System design
- My Profile

Ministry of Finance  
Customs Headquarters

AS/CUDA

**RELEASE ORDER**

Office CU00 - Inland Office Receipt No. 2010 R 25

Declarant  
D-003  
Geneva transporters international  
SA Les Transports Rapides

Consignee  
01  
National Broadcasting Co  
National Radio TV Building

Exporter  
Fathi ben ayed  
rue de la fontaine et dents

Ass. No.	2010 L 86	Type	Item no. 5
Cont. Ref No.	2010 C 91	IM 5	Package 50
Gross mass	Package and goods description		Item No.
Statistical unit	Package type	Nbr. of packages	Marks
5000.000	22011000 00	Mineral waters and aerated waters, unsweetened	
12R 1000	21	Cartons 10	BVX 1 a 15
T/T *****	Containers *****	*****	*****
100.000	22019000 00	Other unsweetened waters, ice and snow	
12R 1000	21	Cartons 10	Without marks
T/T *****	Containers *****	*****	*****
100.000	22021000 00	Waters (incl. mineral and aerated), with added sugar,	
12R 1000	21	Cartons 10	Without marks
T/T *****	Containers *****	*****	*****
100.000	22029000 00	Other non-alcoholic beverages, nes	
12R 1000	21	Cartons 10	Without marks
T/T *****	Containers *****	*****	*****
Total	5400	Pkgs. 50	Items 5

Barcode

Customs Officer

Chairman

### 3. Предварительное уведомление

- Передача XML сообщений
- Автоматическое генерирование документов
- Управление рисками

# 3. Предварительное уведомление

## Элементы данных в книжке МДП

TIRCarnet - Open inland [n/a]

File Edit View Help

IRU Union Internationale des Transports Routiers (IRU)

### CARNET TIR \*

Number of vouchers  TIR CARNET \_\_\_\_\_ Current voucher

1 Valid for the acceptance of goods by the Customs office of departure up to and including \_\_\_\_\_

2 Issued by \_\_\_\_\_ 3 Holder \_\_\_\_\_

6 Country/Countries of departure

TIRCarnet - Open inland [n/a]

File Edit View Help

1	Voucher Number <input type="text" value="1"/> Page <input type="text" value="1"/>	1. TIR Carnet _____
2	2. Customs office(s) of departure <input type="text" value="GL"/>	IRU Union Internationale des Transports Routiers (IRU) 
3		4. Carnet holder _____ _____ _____
4		5. CTY-departure <input type="text" value="GL"/> 6. CTY-destination _____
	7. Registration No(s) of road vehicles _____ _____	8. Documents attached to manifest _____ _____ _____
	GOODS MANIFEST <input type="text" value="Null"/>	

### 3. Система контроля таможенного транзита

#### Стандартная архитектура (централизованная)

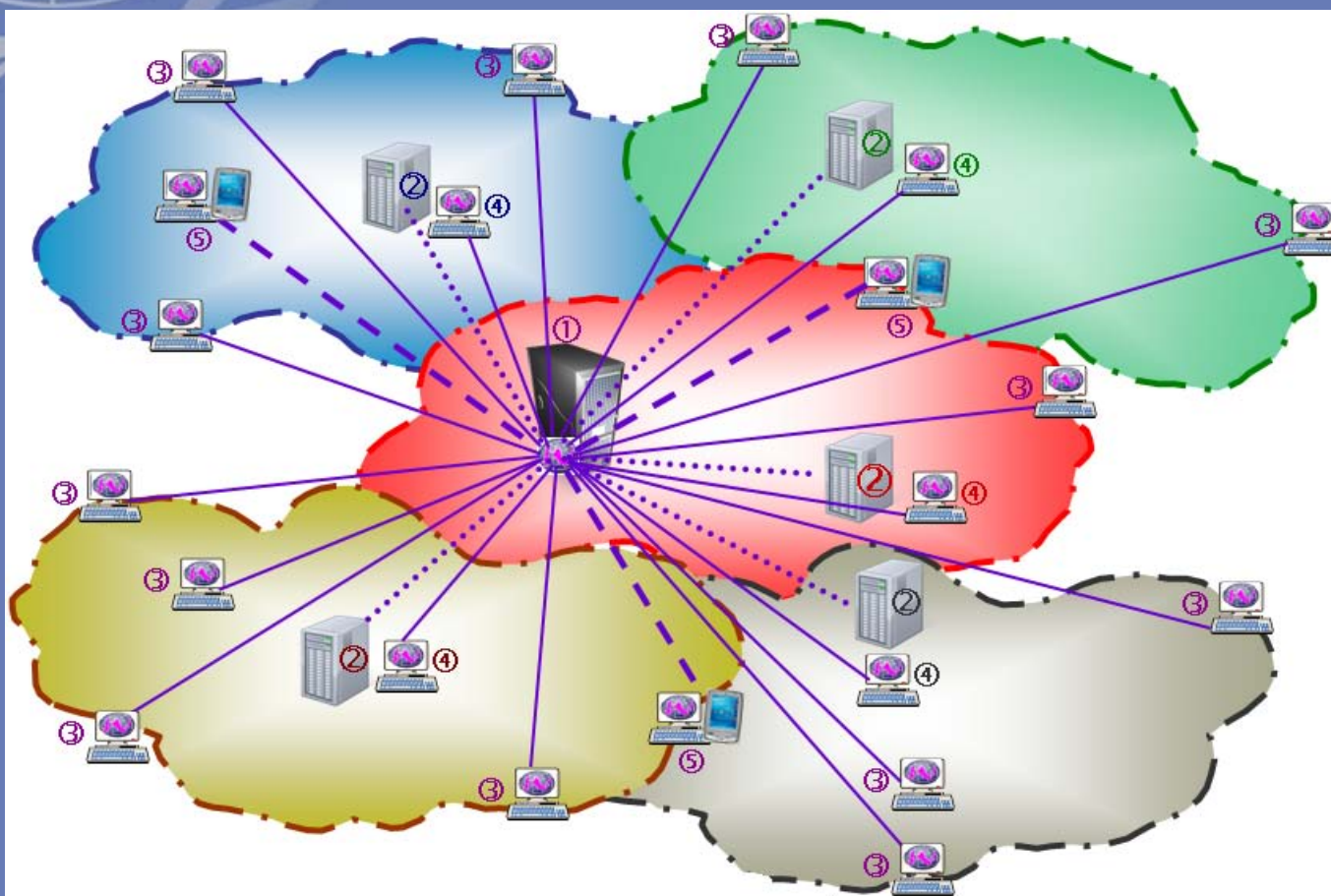

## 2. Система контроля таможенного транзита

### Частично централизованная архитектура (для ТС)

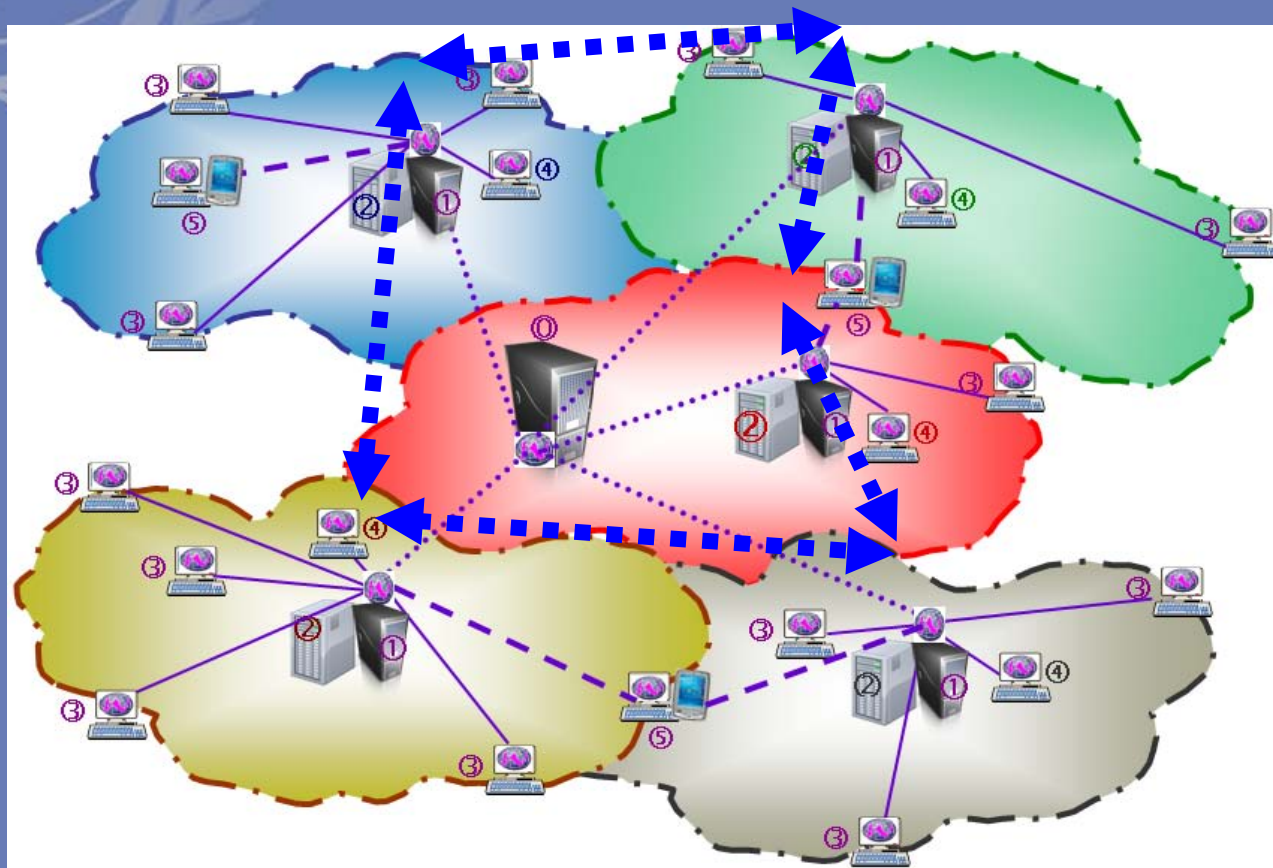

### 3. Система контроля таможенного транзита.

## Расширенные технические возможности и функции

## Интеграция сканированных изображений в транзитный е-документ

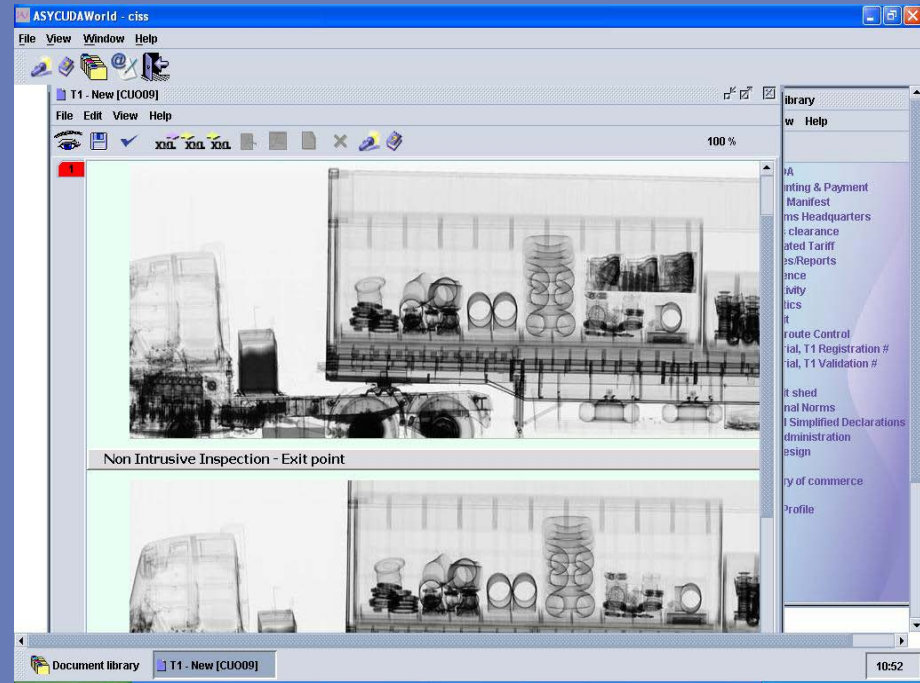
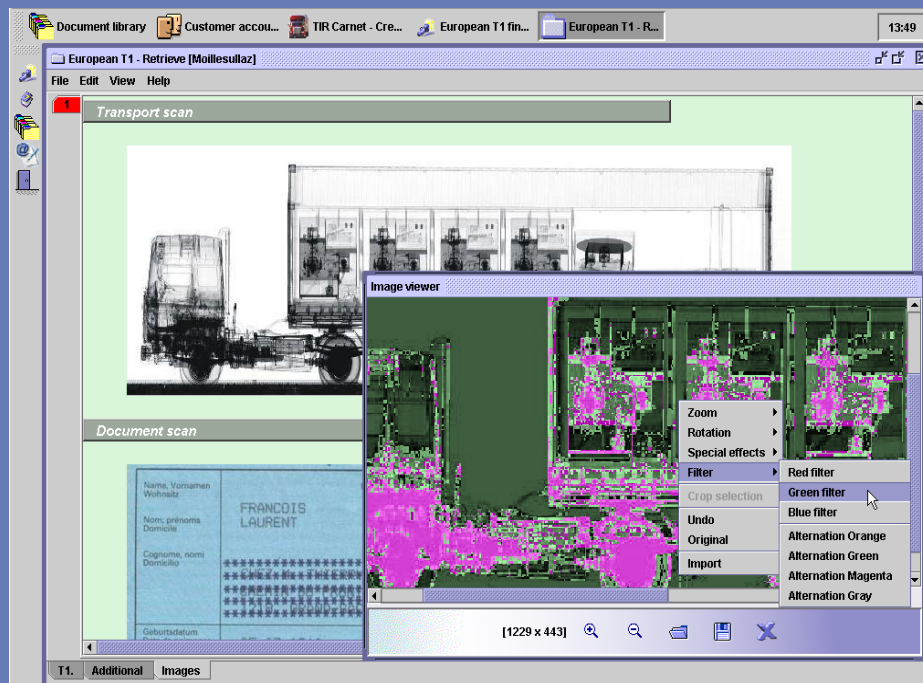

### 3. Система контроля таможенного транзита

## Расширенные технические возможности и функции

## Интеграция мультимедийных файлов во все поля транзитного документа

**ASYCUDA Customs Transit**

Control en route	Conform		
Identity of transport at departure		Date and time of control	
5647TWF95	<input checked="" type="checkbox"/>	29/04/2005	10:55
Nationality of transport at departure		Place of control	
FR	<input checked="" type="checkbox"/>		
Identity of transport at border		Comments	
5647TWF95	<input checked="" type="checkbox"/>		
Nationality of transport at border			
CH	<input checked="" type="checkbox"/>		
Number of packages			
200	<input checked="" type="checkbox"/>		
Number of seals		T1 Registrati	
1	<input checked="" type="checkbox"/>	En route con	
Marks of seals			
jhdhh	<input checked="" type="checkbox"/>		

te control Drivers & Seals

document library Finder: T1 by Re... En route Control - ...

### 3. Система контроля таможенного транзита

## Расширенные технические возможности и функции

Система раннего предупреждения Автоматическое генерирование e-сообщений, СМС при особых ситуациях

### 3. Система контроля таможенного транзита

#### Расширенные технические возможности и функции

- электронная подпись,
- штрих-коды,
- КПК,
- портативное оборудование,
- распознавание номеров/автоматические барьеры

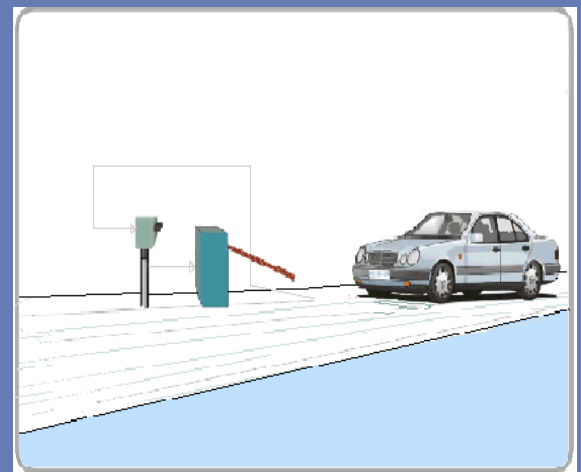
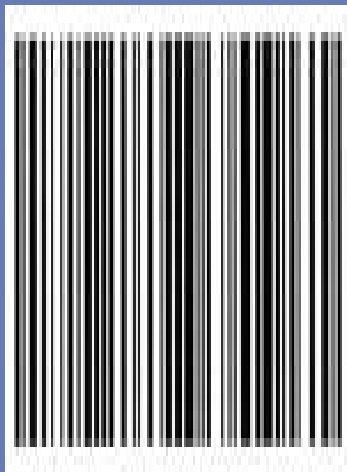

## 4. Межведомственное управление рисками

- Информационное взаимодействие в **безопасной среде**
- Контрольные коридоры, селективность
- Акты об инспекции, анализ областей рисков
- Выпуск товаров только с согласия соответствующих органов

## 4. Межведомственное управление рисками

### Межведомственное управление рисками:

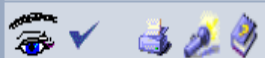

## Transit Selectivity Parameters

Customs office

Parameters for:

Open Transit Operation

Close Transit Operation

Selectivity lane

Lane color

Expected  
rate (%)Minimum random  
rate (%)Maximum hits with  
no selection

Physical examination

RED

0.00

0.00

Documentary check

YELLOW

0.00

0.00

Scanner control

PINK

0.00

0.00

No selection

GREEN

100.00

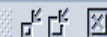

1	Office of entry 3311 Qafe Thana		Location of goods				
2							
3	31 Packages and description of goods	Marks and numbers - Containers No(s) - Number and kind		32 Item 1 No.	33 Commodity code		
4		Marks & no Without marks			02011000 000		
5		of packages			34 Cty. orig. Code	35 Gross mass (kg)	36 Prefer.
6		Nbr & Kind 1 09		aj RO		1,000.00	
7		Containers No(s)		Aggregate, konstruksione			
8		test					
44		Add. info Documents Produced Certificates and authorization	Licence No 0+0+0+0-0 A.D. 380 141 853				
47	Calculation of taxes	Type	Tax base				
		DOG	10,000.000				
		TVS	10,997.000				

Transaction completed

Declaration is selected

Declarant ref.: 2009 J057 TESTTR3

Customs ref.: R 3 17/02/2009

**YELLOW LANE**

**VET RED LANE**  
**PHY RED LANE**

Print S.A.D document - customised  
 Print S.A.D attached documents  
 Print S.A.D document - hardcopy  
 Print S.A.D document  
 e-Mail to:

Total fees 0 National monetary units

Total declaration 9.632 National monetary units

# 4. Межведомственное управление рисками

Таможня

Другие  
ведомства

Transit Selectivity National Criteria - View [C1001]

File Edit View Help

Transit National Selectivity Criteria

Documents can

Criteria for transit

Code: C1001

Valid from: 28/07/2009 to

Documentation for criteria Scanned Image

Sample

Criteria

```
Criteria "Sample";
If InList("Sample") = Found Then
  RedLane := 100;
Endif;
```

983 x 461

Selectivity National Criteria - New [VET001]

File Edit View Help

Selectivity National Criteria

Code: VET001 Administration: VET

Valid from: 12/02/2009

Criteria for:  Export  Import

Documentation

Customs must be notified of the veterinary clearance of the consignment by electronic means according to law 345/2008

Criteria

```
Criteria "VET1";
If Heading = "0201" Then
  If CityOrigCod = "BR" Then
    RedLane := 100;
  Endif;
Endif;
```

General

## T1 Document - Act of Inspection

Customs office of Departure	323	Durrési	Customs Reference	Date	Item
Declarant Code	F035	Erinel	D 09AL00032300003297	29/05/2009	1
Declarant Reference	2009 /	781	Assessment Reference	Date	
			R 34	30/05/2009	
Liabie Person	ARTANSHEHDULA		Identity and Nationality of active means of transport at departure	DR0777CTR	AL
Alert level	0		Identity and Nationality of active means of transport crossing the border	ITALVERDE	AL

Official Examiner	JETON SULA	Conform <input type="checkbox"/>
Penalty amount	Reference	Date
10,000	1367	28/07/2009
Disputed claim	Reference	Date
Criteria (1)	Criteria (2)	Criteria (3)
TRS RNDHITDEP	TRS RNDHITDES	

**Information**

### Documents scan

File View Window Help

MailBox

File View Help

Inbox  
Drafts  
Trash  
Sent  
Templates

Subject	From	Date
Declaration Assign...	THE MAIL ROBOT	Feb 10, 2009 2:43:4...
Declaration Assign...	THE MAIL ROBOT	Feb 10, 2009 3:16:0...
Declaration Assign...	THE MAIL ROBOT	Feb 10, 2009 3:34:4...
Declaration Assign...	THE MAIL ROBOT	Feb 10, 2009 5:36:5...
Declaration Assign...	THE MAIL ROBOT	Feb 10, 2009 5:38:0...
Declaration Assign...	THE MAIL ROBOT	Feb 10, 2009 9:30:5...

**Header:**

**From:** THE MAIL ROBOT

**To:** edmond.ferraj

**CC:**

**BCC:**

**Subject:** Declaration Assignment

**Date:** Feb 10, 2009 5:38:07 PM

**Message:**

Hello edmond.ferraj,

You have been assigned a declaration  
Declaration reference : 2009 R 1577  
Declaration selected Yellow

Mail Attachments

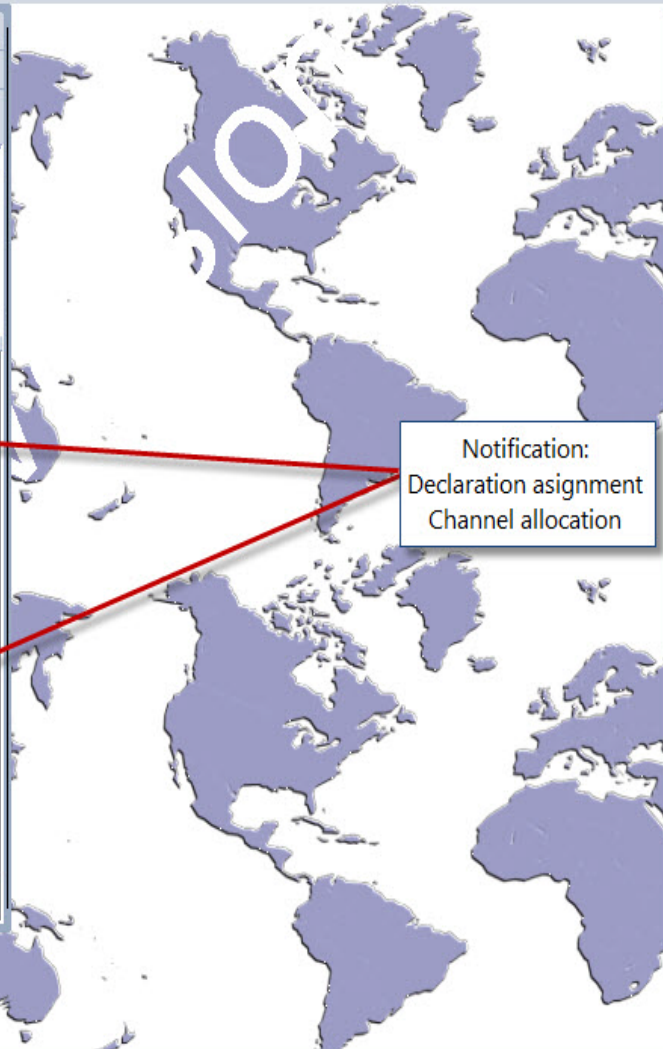

Notification:  
Declaration assignment  
Channel allocation

Document library

Document View Help

- ASYCUDA
  - Goods clearance
    - Declaration
      - Detailed Declaration
    - Reference
    - Selectivity
      - Inspection Act
    - International Norms
  - My Profile

T1 - New [CU009]

100 %

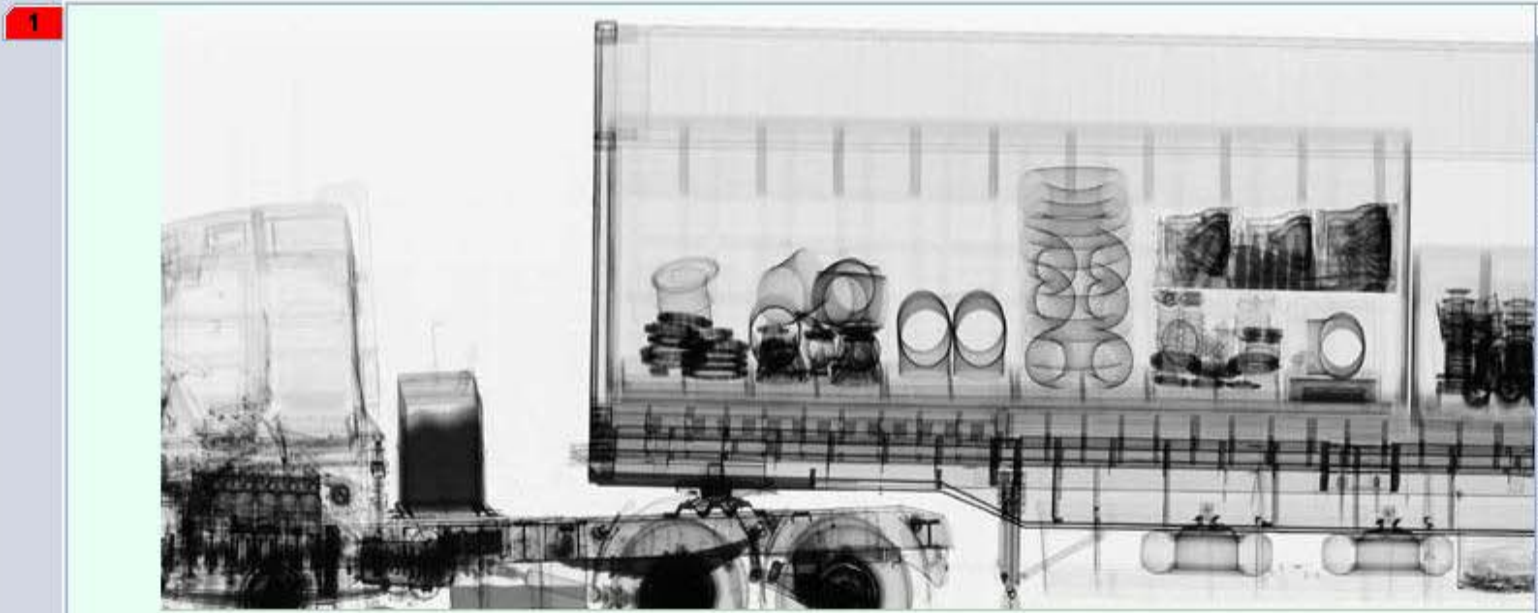

Non Intrusive Inspection - Exit point

Library

w Help

- DA
- Printing & Payment
- Manifest
- ms Headquarters
- clearance
- ated Tariff
- es/Reports
- ence
- ivity
- lics
- it
- route Control
- rial, T1 Registration #
- rial, T1 Validation #
- it shed
- nal Norms
- I Simplified Declarations
- ministration
- esign
- ry of commerce
- Profile

1

Transport scan

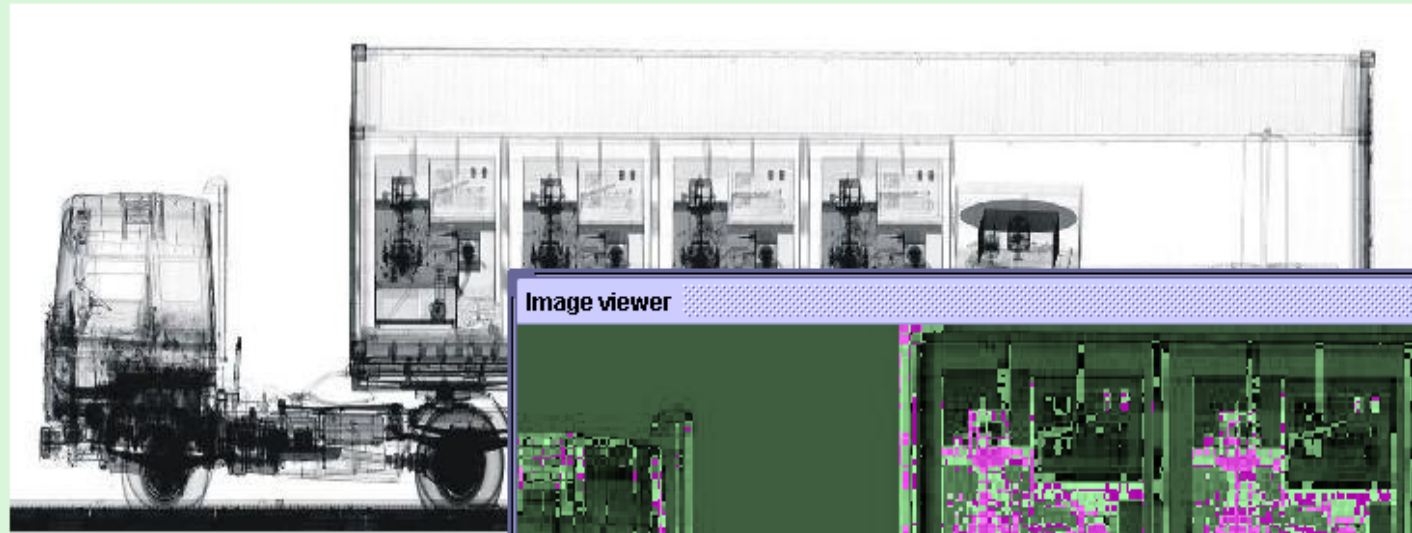

Document scan

Name, Vornamen Wohnsitz	FRANCOIS LAURENT
Nom, prénoms Domicile	
Cognome, nomi Domicilio	***** ***** ***** ***** *****
Geburtsdatum	

Image viewer

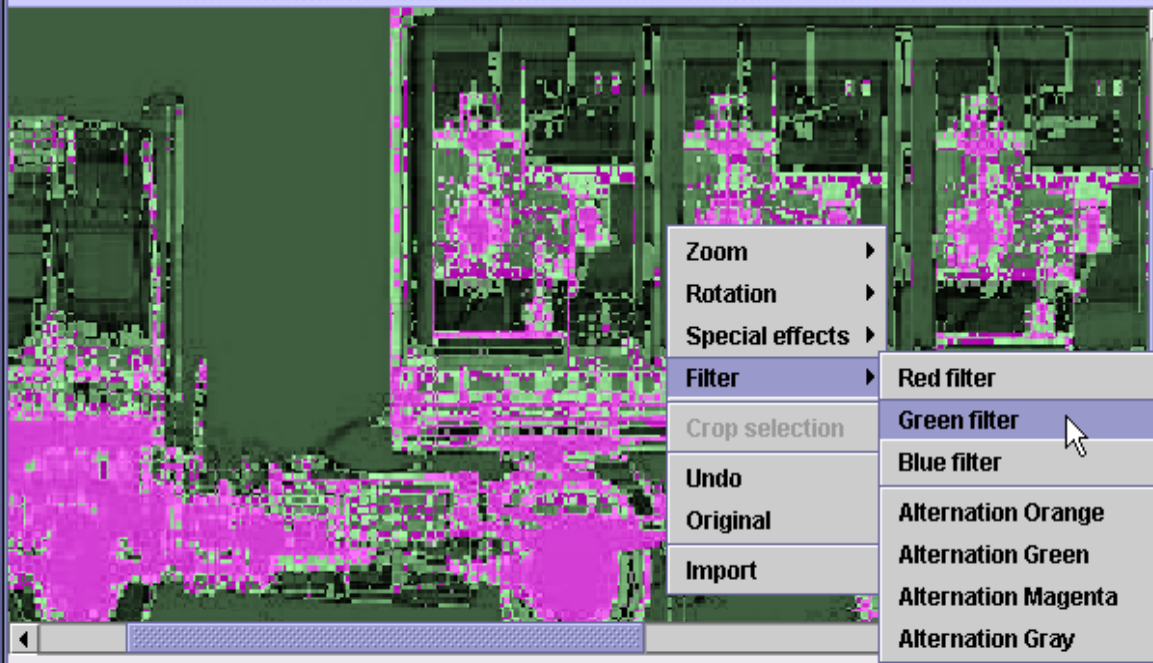

[1229 x 443]

## 5. Автоматизированное лицензирование

Участник ВЭД

### (1) Подача запроса

Операции, производимые участником ВЭД:

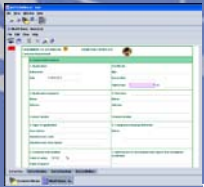

Лицензирующий орган

- ⇒ Получение электронного формуляра через ссылку на вебсайте
- ⇒ Ведение данных в электронном формате
- ⇒ Контроль правильности данных/перекрестная проверка
- ⇒ Использование сохраненных запросов в качестве шаблонов
- ⇒ Генерирование запроса из XML сообщения
- ⇒ Интеграция сканированных сопровождающих документов
- ⇒ Использование электронной подписи
- ⇒ Обновление или модификация запроса, исправление ошибок
- ⇒ Удаление отклоненного запроса из системы
- ⇒ Подача заявки

## 5. Автоматизированное лицензирование

Участник ВЭД

- Возможность отслеживать в **режиме реального времени статус запроса** лицензии

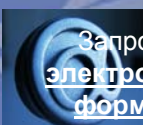
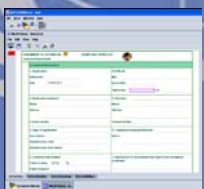

Запрос в электронном формате

Лицензирующий орган

### (2) Процесс авторизации

Операции, производимые лицензирующим органом

#### ⇒ Оценка запроса лицензии

- Проверка по всем критериям соответствия
- Отклонение запроса и отправка электронного сообщения с указанием причин отказа
- Повторная оценка
- Принятие запроса и выдача лицензии, с присвоением уникального номера в цифровом формате или в виде штрих-кода

## 5. Автоматизированное лицензирование

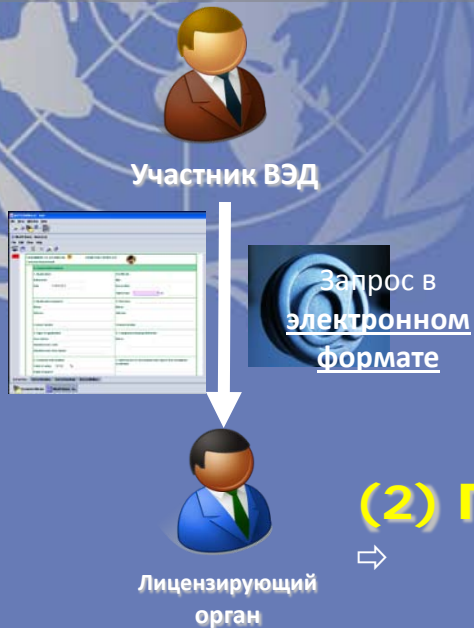

### (2) Процесс авторизации

#### ⇒ Поправка или аннулирование лицензии

При внесении поправок или аннулировании выданной лицензии, соответствующие отметки, с указанием причин, фиксируются в системе для целей аудита (лицензия в бумажном виде возвращается в лицензирующий орган).

## 5. Автоматизированное лицензирование

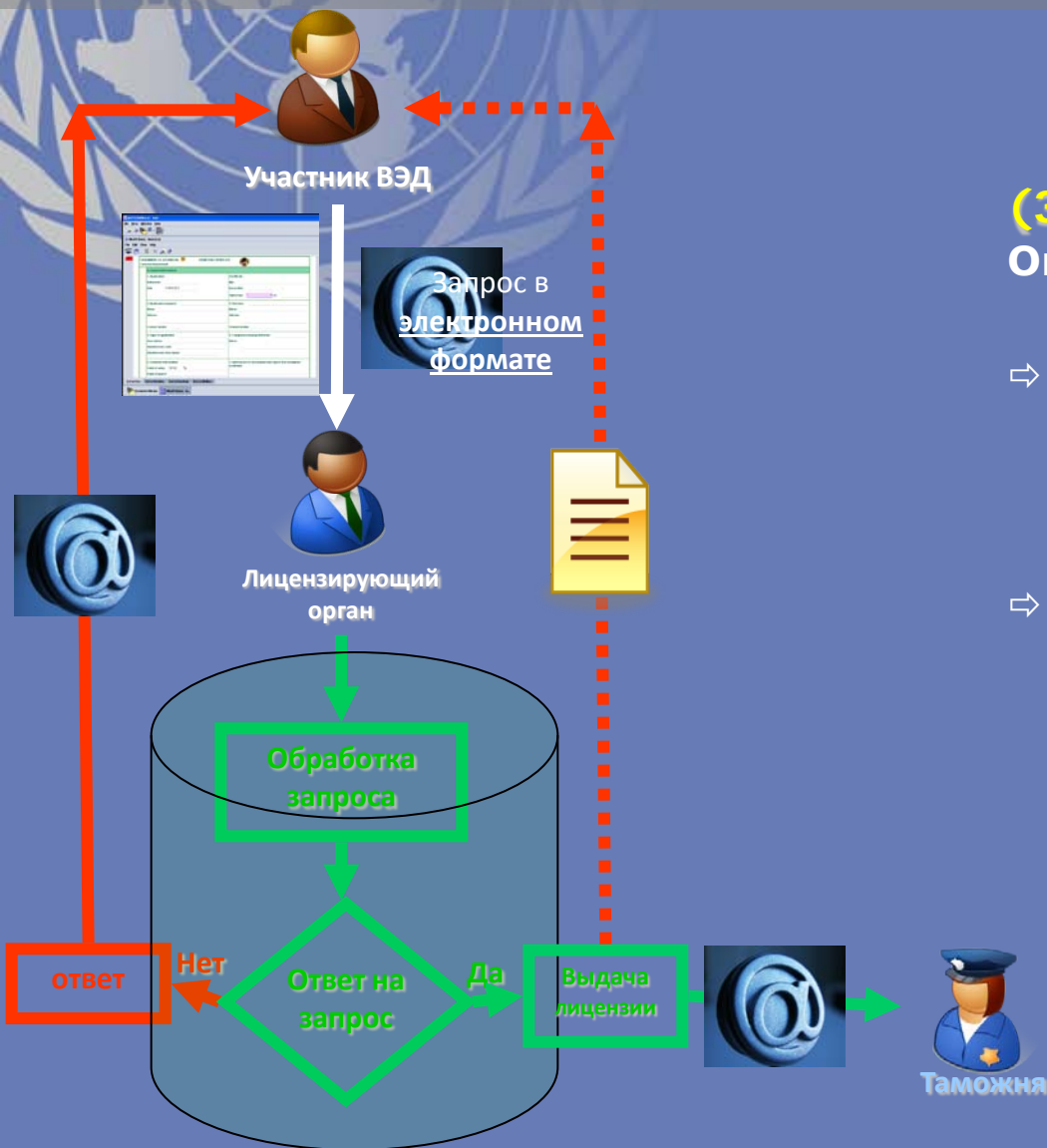

### (3) Исполнение лицензий

Операции, производимые

таможенной службой:

- ⇒ Автоматическая перекрестная проверка данных, сопоставление данных в декларации и лицензии
- ⇒ Автоматическое списание товаров/количества в счет лицензии

# 5. Автоматизированное лицензирование

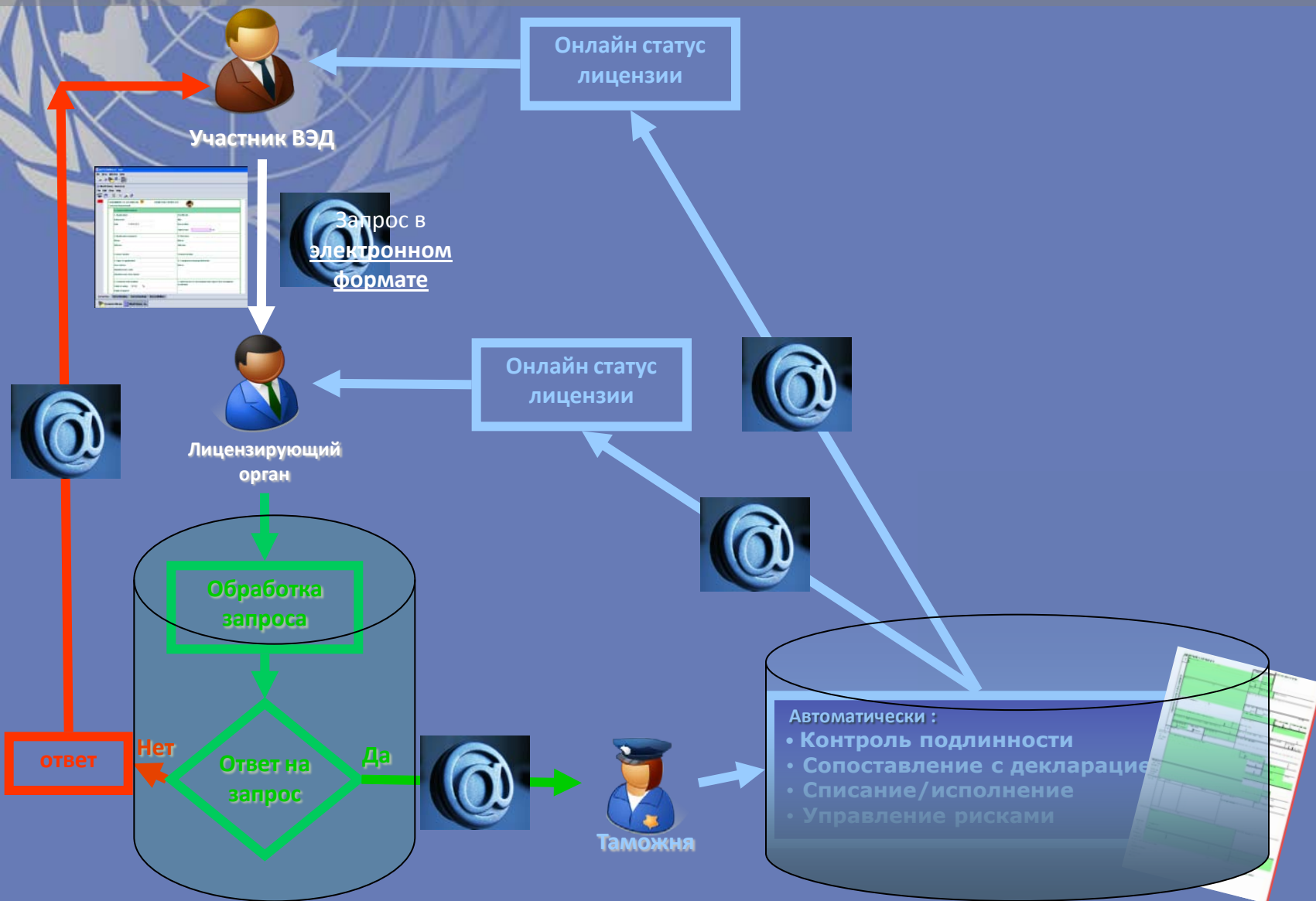

## 5. Автоматизированное лицензирование

### Оценка критериев выдачи электронного фитосанитарного сертификата национальным лицензирующим органом (опыт Королевства Нидерланды)

File View Window Help

Certificate - Retrieve [C0000010]

File Edit View Help

ASYCUDA

Evaluations and actions list

Item Number	Criterion Reference	Controls matched	Actions	Check List
1	X1	Country of destination <input type="text"/> Commodity Category <input type="text"/> Commodity type <input type="text"/> Place of production <input type="text"/> Type of packages <input type="text" value="01"/>	Verify fumigation certificat	<input type="checkbox"/>
2	C1	Country of destination <input type="text" value="Germany"/> Commodity Category <input type="text"/> Commodity type <input type="text" value="Orchids"/> Place of production <input type="text"/> Type of packages <input type="text"/>	Inspection <input type="text"/> Authorize PSC after inspe	<input checked="" type="checkbox"/> <input checked="" type="checkbox"/>

Comments/Remarks

Carried out disinfection due to the presence of insects

Certificate Certificate (verso) Criteria

# 5. Автоматизированное лицензирование

## Связь с ЕАД (опыт Королевства Нидерланды)

Verify the document

**ASYCUDA**

SAD - Attached Documents Page

Customs Office  
CU000 Customs Headquarters

Identification of the declaration

Model	Customs reference	Declarant reference	Assessment reference	Nbr of Items
EX 1		2011		1

Declarant  
A-003

Certon Transport Limited  
Rue de Lausanne  
1210 - Geneva

Item	Code	Description	Reference	Date
1	U002	Phytosanitary Certificate for agricultural products	C18	18/03/2011

S.A.D. Val. Note Asmt. Notice Info. Page Att. Doc. Scan. Doc.